

MOD. AN (CEU)  
LIRE 400

MINISTERO DELLE FINANZE  
DIREZIONE GENERALE DEL CATASTO E DEI SS.TT.EE.  
CATASTO EDILIZIO URBANO (RDL 13-4-1939, n. 652)



MODULARIO  
F. 19 - mod. 488

Planimetria di u.i.u. in Comune di PONTEDERA ..... VIA P. NENNI  
CIV. 1218

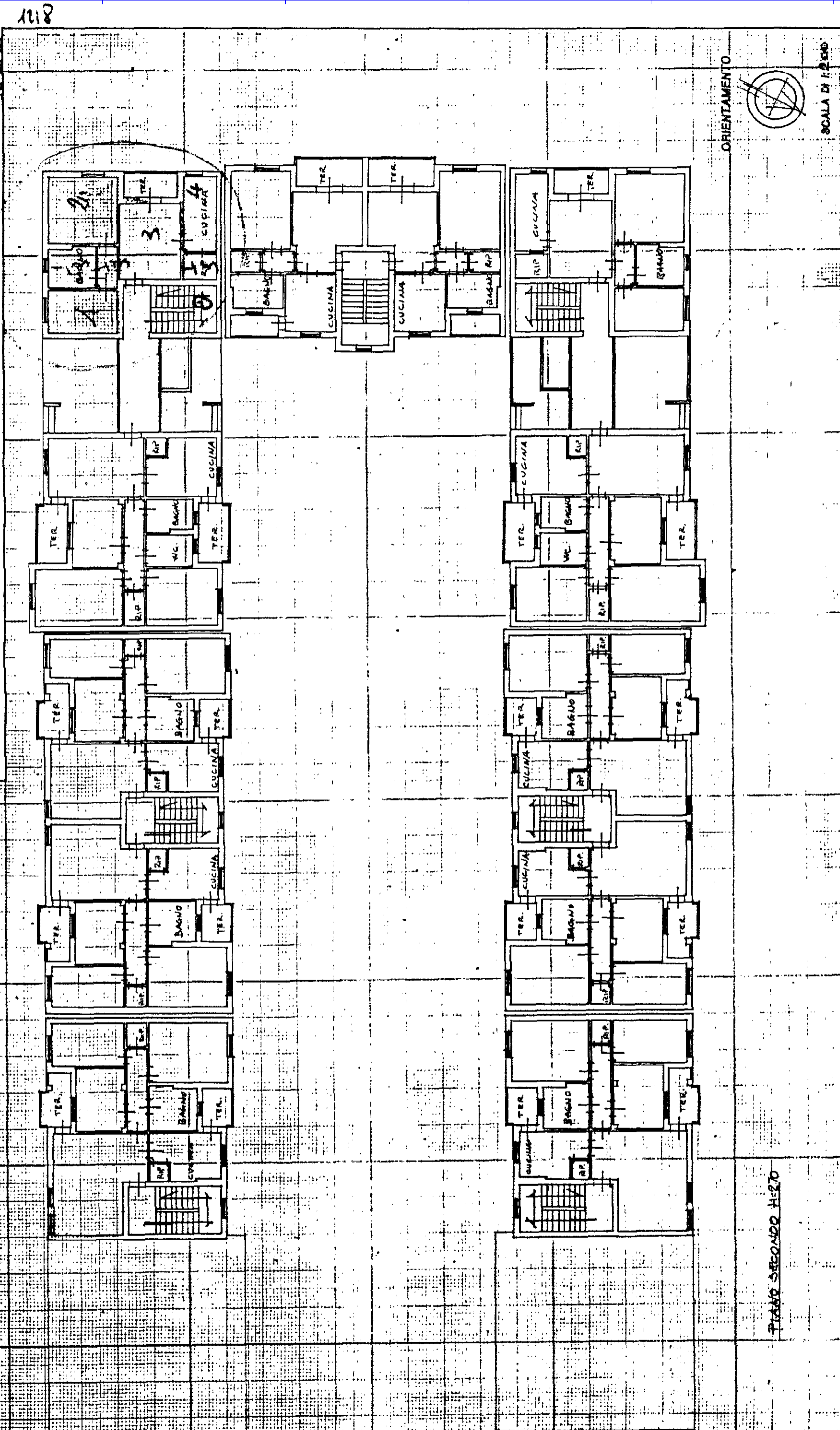

SCALA DI 1:200

RISERVATO ALL'UFFICIO

Mod. 97 n. 2205  
In data 05 NOV. 1993  
busta n. 133

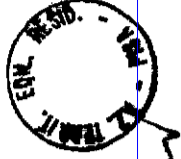

Completata dal geom. Giam Paolo  
(firm. esp. e firm.)  
L. F. C. H. I. H.  
disegnata dal geom. A. T. R. S. A. P. I. S. A.  
della provincia di P. I. S. A.  
data 18.10.93. Firma [Signature]

Dichiarazione di N.C.   
Denuncia di variazione   
Identificativi catastali  
F. 1218 sub. 52  
n. mau 01

PIANO SECONDO H=2.70